	Document maîtrisé	Commission :	PERSONNEL	Référence	PER-ORG
ALLEMOND	ORGANIGRAMME			Edition du	04/09/23
				Délibération du	
				Gestionnaire	ADM-CG

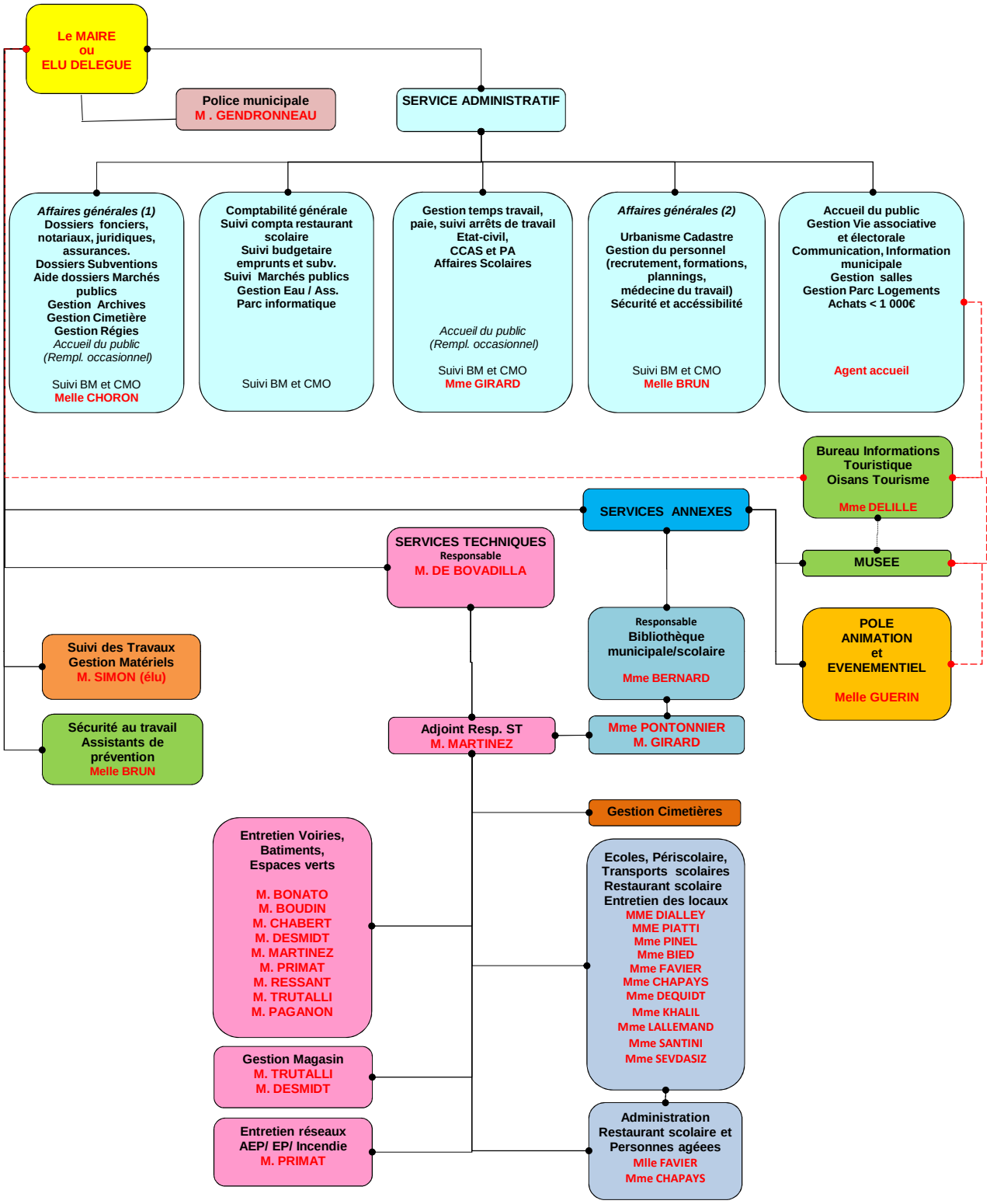

Affaires générales (1)
Suivi structures : Piscine, Base nautique, camping, marché communal.
Gestion forfaits RM enfants, personnels, élus.

Affaires générales (2)
Organisation et suivi des Conseils Municipaux, CCID.
Gestion des DICT, Arrêtés municipaux, DSP et AOT

Régle générale :
La notion de polyvalence prévaut pour l'ensemble des personnels malgré les fonctions prioritaires affectées.
De même, des missions spécifiques pourront être précisées à chaque agent par note interne.